Commissioners

Albert P. Greensfelder (R)
St. Louis
1937-43

Wilbur C. Buford (D)
Ellington
1937-41

E. Sydney ***Stephens*** *(D)*
Columbia
1937-47

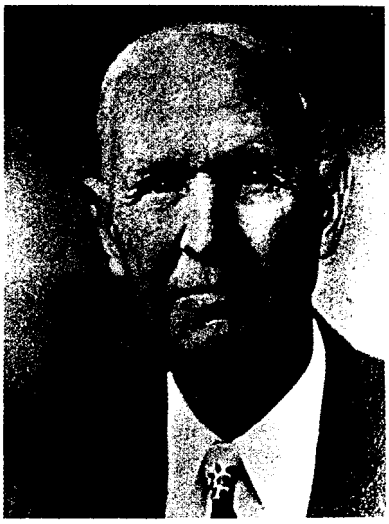

John F. Case (R)
Wright City
1937-39

Glen E. Stoner *(R)*
Springfield
1939-45

***Owen G. Turnbull** (D)*
Troy
1941-47

***Edward K. Love** (R)*
St. Louis
1943-49

***Robert A. Brown** (R)*
St. Joseph
1945-51

Frank P. Briggs (D)
Macon
1947-61

Dru L. Pippin (D)
Waynesville
1947-59
1961-64

Clifford W. Gaylord (R)
St. Louis
1949-52

Joe M. Roberts (R)
Gallatin
1951-58

Roscoe B. Clark (R)
St. Louis
1952-55

Ben Cash (R)
Kennett
1955-67

W. H. Ted" Butler (R)
Bennett Spring
1958-63

Ewart H. Burch (D)
Maryville
1959-65

William R. Tweedie Sr. (R)
Jefferson City
1963-67

August A. Busch Jr. (D)
St. Louis
1964-65

Robert G. DeLaney (D)
Charleston
1965-74

Jim *Tom Blair (D)*
Creve Coeur
1965-77

William A. Stark (R)
Bethany
1967-73

Lewis D. Linville (R)
Kansas City
1967-70

Harry Mills (R)
Clinton
1970-74

G. Andy Runge (R)
Mexico
1973-79

Gene Dement (D)
Sikeston
1974-(unconfirmed)

Robert E. Talbot (R)
Joplin
1974-(name withdrawn)
1975-79

Robert Aylward (D)
Kansas City
1977-83

J. Ernest Dunn Jr. (D)
Kansas City
1977-83

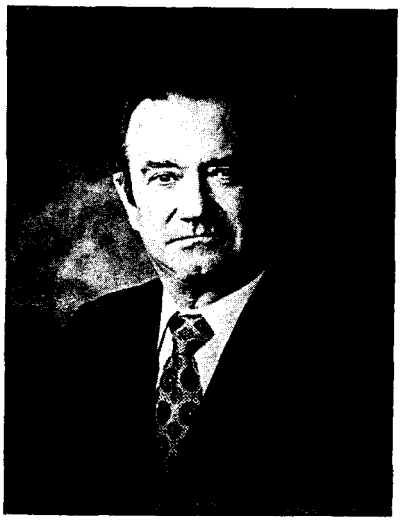

Gordon F. Jack Waller (R)
Malden
1979-81

***Carl DiSalvo** (R)*
St. Louis
1979-85

***Peter Myers** (R)*
Matthews
1981-82

***John B. Mahaffey** (R)*
Springfield
1982-

***Jeffrey Churan** (D)*
Chillicothe
1983-

***Richard T. Reed** (D)*
East Prairie
1983-

***John Powell** (R)*
Rolla
1985-